Lokal usługowy w Centralnej części Suwałk- Lutostańskiego (obok Lidla)

Cena: 3500 PLN

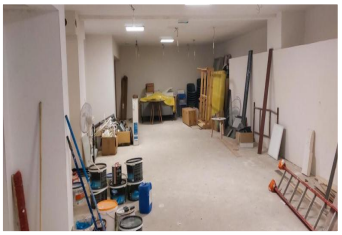

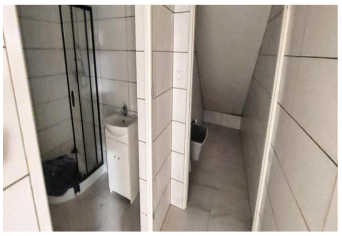

Adres: suwałki

Miejscowość: 16-400

Opis: Lokal usługowy w Centralnej części Suwałk. Do wynajęcia lokal usługowy o powierzchni około 250 m^2 (lub połowa, około 130 m^2), położony przy ulicy Lutostańskiego (obok Jana Pawła II) w mieście Suwałki. Lokal można podzielić na dwie części. Znajduje się on poniżej poziomu parteru budynku, z oddzielnym wejściem z klatki głównej. Lokal wymaga dostosowania do indywidualnych potrzeb, istnieje możliwość uzyskania bezpłatnej pomocy w pracach wykończeniowych. Zapraszam do prezentacji nieruchomości. Więcej informacji udzieli: Marcin Szczecina Tel. 517-185-462 Powyższa oferta ma charakter informacyjny i nie stanowi oferty handlowej w rozumieniu art.66 §1 kodeksu cywilnego oraz innych właściwych przepisów prawnych.

Agent: Marcin Szczecina

Właściciel: Marcin Szczecina, estatee@wp.pl

Kontakty: kom.517185462

Typ oferty: do wynajęcia

Pokoje: 2

Łazienki: 2

Sypialnie: 2

Status oferty: Aktywne

Typ własności: Lokal handlowy

Powierzchnia domu: 250

Garaże: 2