ul. Różana, Suwałki – działka rolna na sprzedaż

Cena: 170000 PLN

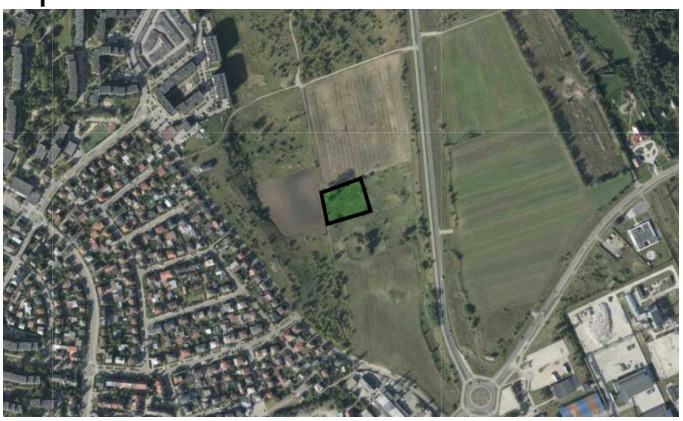

Adres: Suwałki, ul. Różana

Miejscowość: 16-400 Suwałki podlaskie Polska

Opis: Oferujemy do sprzedaży działkę rolną o powierzchni 0,4365 ha, położoną w Suwałkach przy ul. Różanej. Cena: 170 000 zł Opis działki: Działka w kształcie prostokąta, o regularnym ukształtowaniu terenu. Doskonała lokalizacja – spokojna okolica, łatwy dojazd do centrum miasta. Idealna pod uprawy, rekreację lub inwestycję w przyszłości. Zobacz działkę w GEOPORTALU Zapraszamy do kontaktu w celu uzyskania szczegółowych informacji. Kontakt: Estatee Nieruchomości – Pośrednictwo NieruchomościamiMarcin Szczecina – 517-185-462 źródło zdjęć: geoportal Niniejsze ogłoszenie ma charakter informacyjny i nie stanowi oferty handlowej w rozumieniu art. 66 §1 Kodeksu cywilnego.

Agent: Marcin Szczecina

Właściciel: Marcin Szczecina, estatee@wp.pl

Kontakty: 517-185-462

Typ oferty: na sprzedaż

Pokoje: 1

Sypialnie: 1

Status oferty: Aktywne

Typ własności: Grunt

Powierzchnia działki: 43,65

Powierzchnia domu: 4365