Działka budowlana na sprzedaż – ul. Herberta i Miłosza, Suwałki

Cena: 235000 PLN

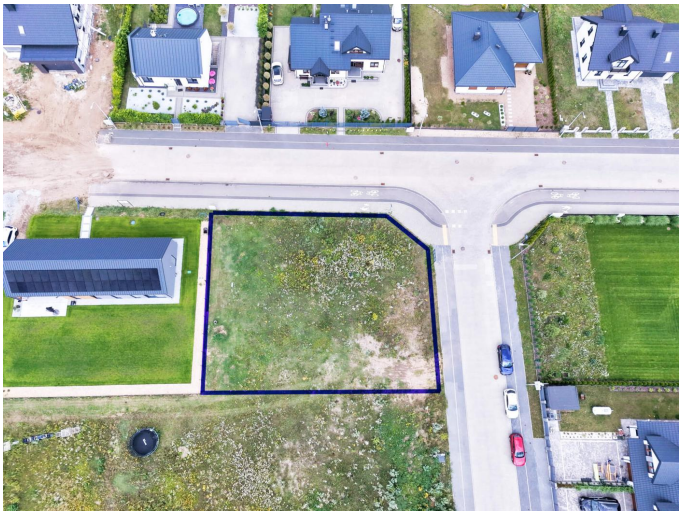

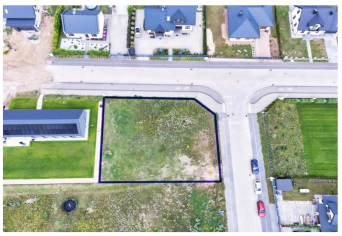





Adres: Herberta

Miejscowość: 16-400

Opis: Oferta archiwalna — nieruchomość sprzedana. Narożna działka przy Herberta i Miłosza w Suwałkach Działka o powierzchni 933 m² znajdowała się na rogu ulic Zbigniewa Herberta i Czesława Miłosza, w otoczeniu zabudowy jednorodzinnej. Narożne położenie było jej charakterystyczną cechą. Przeznaczenie w miejscowym planie W czasie oferowania nieruchomości wskazano przeznaczenie pod wolnostojący dom jednorodzinny. Archiwalny opis przytaczał m.in. następujące parametry miejscowego planu: maksymalna powierzchnia zabudowy: 25% działki; minimum 50% powierzchni biologicznie czynnej; do dwóch kondygnacji i 9 m wysokości; dachy dwuspadowe lub wielospadowe, z nachyleniem głównych połaci 35–45°. Opis wymieniał też możliwość nieuciążliwych usług w domu, altany i wiaty na warunkach określonych w planie. Nie były to odrębne warunki zabudowy — podane zasady wynikały z MPZP. Media przy działce Przy działce znajdowała się szafka energetyczna. Przyłącza wodociągowe i kanalizacji sanitarnej doprowadzono z dwóch stron. Gaz i przyłącze teletechniczne opisano jako projektowane, a nie istniejące. Szukasz narożnej działki w Suwałkach? Zobacz aktualne działki na sprzedaż lub zgłoś poszukiwanie działki pod dom. Podaj preferowaną część miasta, powierzchnię i to, czy zależy Ci na położeniu przy dwóch ulicach.

Agent: Marcin Szczecina

Właściciel: Marcin Szczecina, estatee@wp.pl

Kontakty: 517-185-462

Typ oferty: na sprzedaż

Status oferty: Sprzedane

Powierzchnia działki: 933

Powierzchnia domu: 933



