Działka przy drodze Filipowskiej, Suwałki

Cena: 100 PLN

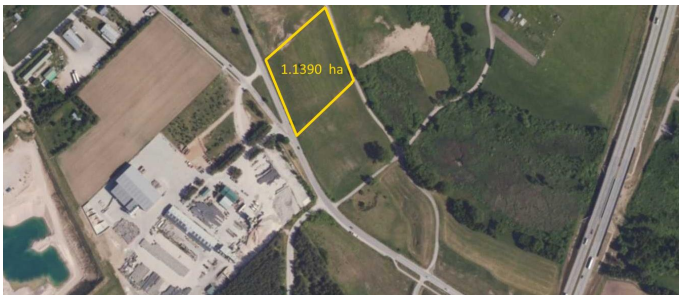



Adres: suwałki bród nowy

Miejscowość: 16-400

Opis: Oferta archiwalna — nieruchomość sprzedana. Działka w obrębie Bród Nowy z dojazdem z dwóch stron Nieruchomość o powierzchni 1,1390 ha, czyli 11 390 m², znajdowała się w obrębie Bród Nowy, w gminie Suwałki. Miała bezpośredni dostęp do drogi Suwałki–Filipów oraz dodatkowy dojazd od drogi gminnej po stronie wschodniej. Lokalizacja i informacje o planie W ogłoszeniu wskazano brak miejscowego planu zagospodarowania przestrzennego. Nie podano decyzji o warunkach zabudowy. Opis nie przesądza więc o możliwości postawienia domu ani innej inwestycji. Położenie działki na mapie z archiwalnej oferty. Szukasz gruntu z dobrym dostępem drogowym? Oferta nr 1017 została sprzedana. Zobacz obecnie dostępne działki albo zgłoś poszukiwanie działki w gminie Suwałki. Podaj planowany sposób użytkowania gruntu i wymagania dotyczące dojazdu. Możesz też zadzwonić pod 517 185 462.

Agent: Marcin Szczecina

Właściciel: Marcin Szczecina, estatee@wp.pl

Kontakty: kom. 517-185-462

Typ oferty: na sprzedaż

Pokoje: 1

Łazienki: 1

Sypialnie: 1

Status oferty: Sprzedane

Typ własności: Grunt

Powierzchnia działki: 11390

Powierzchnia domu: 11390