Efektowne mieszkanie w Centrum – 1 Maja, 54 m2 Suwałki.

Cena: 100 PLN

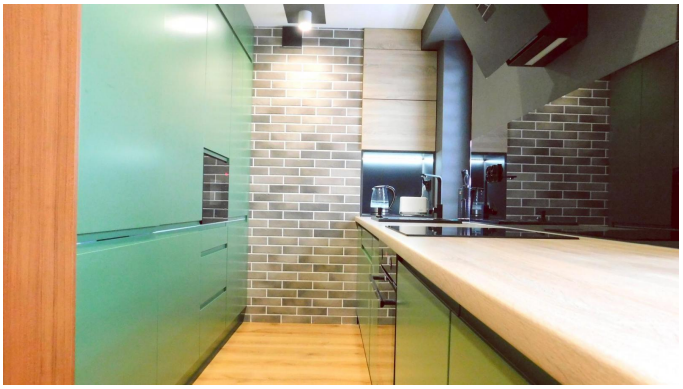

Adres: suwałki

Miejscowość: 16400

Opis: Oferta archiwalna – ogłoszenie zamknięte. Mieszkanie po generalnym remoncie przy 1 Maja Mieszkanie o powierzchni 54 m^2 znajdowało się przy ul. 1 Maja w Suwałkach. Wystawiono je po generalnym remoncie. Rozkład obejmował salon, dwa pokoje, kuchnię i łazienkę z WC. Do lokalu należała piwnica o powierzchni około 7 m^2. W bieżącej ofercie zobacz też trzypokojowe mieszkanie z balkonem przy Kowalskiego w Suwałkach. Przejrzyj aktualne mieszkania lub opisz, czego szukasz. Numer oferty archiwalnej: 03-21.

Właściciel: Marcin Szczecina, estatee@wp.pl

Typ oferty: na sprzedaż

Pokoje: 3

Łazienki: 1

Sypialnie: 2

Status oferty: Zamknięte

Typ własności: Wielorodzinne

Powierzchnia działki: 54

Powierzchnia domu: 54