Na sprzedaż: mieszkanie M4 – ul. Pułaskiego, Suwałki

Cena: 100 PLN



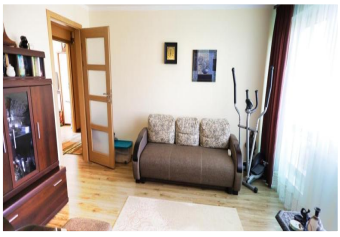

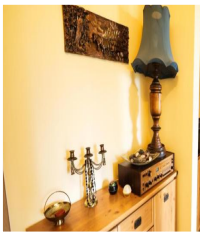

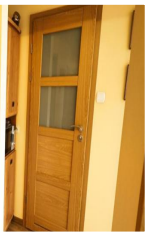



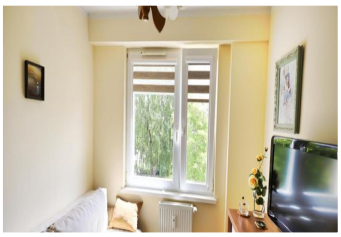

Adres: Pułaskiego 81

Miejscowość: 16-400

Opis: Oferta archiwalna – ogłoszenie zamknięte. Trzypokojowe mieszkanie 60,61 m^2 przy Pułaskiego Mieszkanie znajdowało się na drugim piętrze budynku przy ul. Pułaskiego w Suwałkach. Na 60,61 m^2 składały się salon, dwa mniejsze pokoje, osobna kuchnia, łazienka z WC i przedpokój. Salon miał 24,88 m^2. W ogłoszeniu zwracano też uwagę na parkingi przy budynku i bliskość sklepów, szkół oraz komunikacji. Co możesz dziś porównać? Zobacz trzypokojowe mieszkanie z balkonem przy Kowalskiego. To odrębna oferta w Suwałkach. Porównaj metraż, liczbę pokoi i położenie. Przejrzyj oferty z tej kategorii lub napisz, jakiej nieruchomości szukasz. Numer oferty archiwalnej: 1007.

Właściciel: Marcin Szczecina, estatee@wp.pl

Typ oferty: na sprzedaż

Pokoje: 3

Łazienki: 1

Sypialnie: 2

Status oferty: Zamknięte

Typ własności: Wielorodzinne

Powierzchnia działki: 61

Powierzchnia domu: 60,61

Dodatkowe informacje: Balkon, Domofon



