Nowoczesne, na wynajem, m Suwałki, ul Daszyńskiego

Cena: 1500 PLN



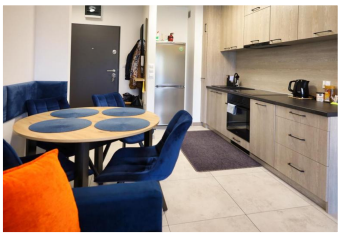





Adres: Daszyńskiego 27B

Miejscowość: 16-400

Opis: Oferta archiwalna — nieruchomość wynajęta. Umeblowane mieszkanie przy Daszyńskiego z balkonem Dwa pokoje na 35 m², w budynku oddanym w 2023 roku przy ul. Daszyńskiego w Suwałkach. Mieszkanie było oferowane jako w pełni wyposażone, z balkonem. Salon z aneksem i oddzielna sypialnia Opis wymieniał salon połączony z aneksem kuchennym, sypialnię oraz przedpokój. W parametrach ogłoszenia wskazano jedną łazienkę, a w udogodnieniach windę. To zapis zakończonej oferty najmu nr 296. Szukasz dwóch pokoi do wynajęcia? Sprawdź aktualne oferty wynajmu mieszkań lub zgłoś poszukiwanie umeblowanego mieszkania. Napisz, od kiedy potrzebujesz lokalu oraz jaki masz budżet. Obowiązujące ceny i warunki znajdziesz w bieżących ogłoszeniach.

Właściciel: Marcin Szczecina, estatee@wp.pl

Typ oferty: do wynajęcia

Pokoje: 2

Łazienki: 1

Sypialnie: 1

Status oferty: Wynajęte

Typ własności: Apartament

Powierzchnia działki: 35

Powierzchnia domu: 35

Dodatkowe informacje: Balkon, Winda





