Parter ul. Kowalskiego – 70 m2. Przestronne 4 pok. z ogródkiem - Suwałki

Cena: 100 PLN

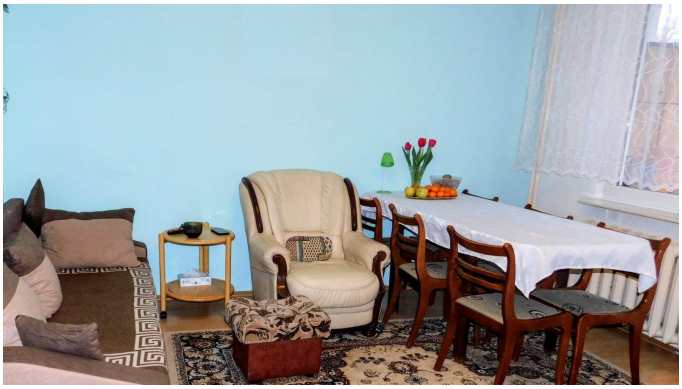

Adres: Kowalskiego 9

Miejscowość: 16-400

Opis: Przestronne 4 pok. z ogródkiem, Parter ul. Kowalskiego – 70 m2. Oferujemy mieszkanie o powierzchni 70 m2 położone przy ul. Kowalskiego w Suwałkach. Położone na parterze mieszkanie składa się z przestronnego salonu, trzech ustawnych sypialni, kuchni, łazienki, WC, korytarza oraz piwnicy. Przynależny ogródek, do którego wychodzi się z salonu jest dodatkową przestrzenią rekreacyjną. Lokalizacja: W pobliżu Piekarnia, market Kaufland, sklepy oraz obszerny parkin. Powyższa oferta ma charakter informacyjny i nie stanowi oferty handlowej w rozumieniu art.66 §1 kodeksu cywilnego oraz innych właściwych przepisów prawnych.

Agent: Marcin Szczecina

Właściciel: Marcin Szczecina, estatee@wp.pl

Kontakty: tel. 517185462

Typ oferty: na sprzedaż

Pokoje: 4

Łazienki: 1

Sypialnie: 3

Status oferty: Zamknięte

Typ własności: Wielorodzinne

Powierzchnia działki: 70

Powierzchnia domu: 75