Płociczno Tartak, gmina Suwałki - działka budowlana

Cena: 100 PLN



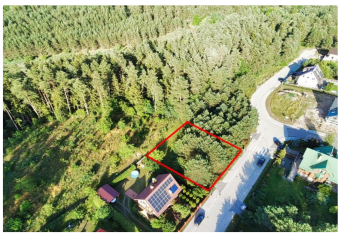





Adres: płociczno tartak

Miejscowość: 16-402

Opis: Oferta archiwalna – ogłoszenie zamknięte. Działka przy lesie w Płocicznie Tartaku Działka miała 739 m² i wymiary około 25 × 30 m. Graniczyła z lasem, a na jej terenie rosły drzewa iglaste. W planie miejscowym grunt oznaczono symbolem 1MN, przewidującym zabudowę jednorodzinną. Archiwalne ogłoszenie wskazywało infrastrukturę przy granicy oraz około 500 m do jeziora Staw i 1,5 km do Wigier. Zobacz też działkę w Okuniowcu. To inny grunt w gminie Suwałki, o większej powierzchni. Przejrzyj bieżące oferty z tej kategorii lub opisz, jakiej nieruchomości szukasz. Numer oferty archiwalnej: 271.

Agent: Marcin Szczecina

Właściciel: Marcin Szczecina, estatee@wp.pl

Kontakty: kom. 517-185-462

Typ oferty: na sprzedaż

Sypialnie: 1

Status oferty: Zamknięte

Typ własności: Grunt

Powierzchnia działki: 739

Powierzchnia domu: 739